

# FICHA DE CONTENIDO 1

## INGLÉS

Educación Media General (EMG) y Educación Media Técnica (EMT)

Períodos y Semestres - Guía de Aprendizaje

### Family (Familia)

- **Mother /moder/:** mamá.
- **Mom /mom/:** forma familiar de referirse a la mamá.
- **Father /fader/:** papá o padre.
- **Dad /dad/:** forma familiar de referirse al padre.
- **Parents /parents/:** padres, esta palabra incluye a la mamá y al papá.
- **Son /son/:** hijo.
- **Daughter /dorer/:** hija.
- **Brother /broder/:** hermano.
- **Sister /sister/:** hermana.
- **Siblings /siblins/:** hermanos, esta palabra incluye hermanos y hermanas.
- **Grandfather/granfader/:** abuelo.
- **Grandpa/granpa/:** forma familiar de referirse al abuelo.
- **Grandmother/granmoder/:** abuela.
- **Grandma/granma/:** forma familiar de referirse a la abuela.

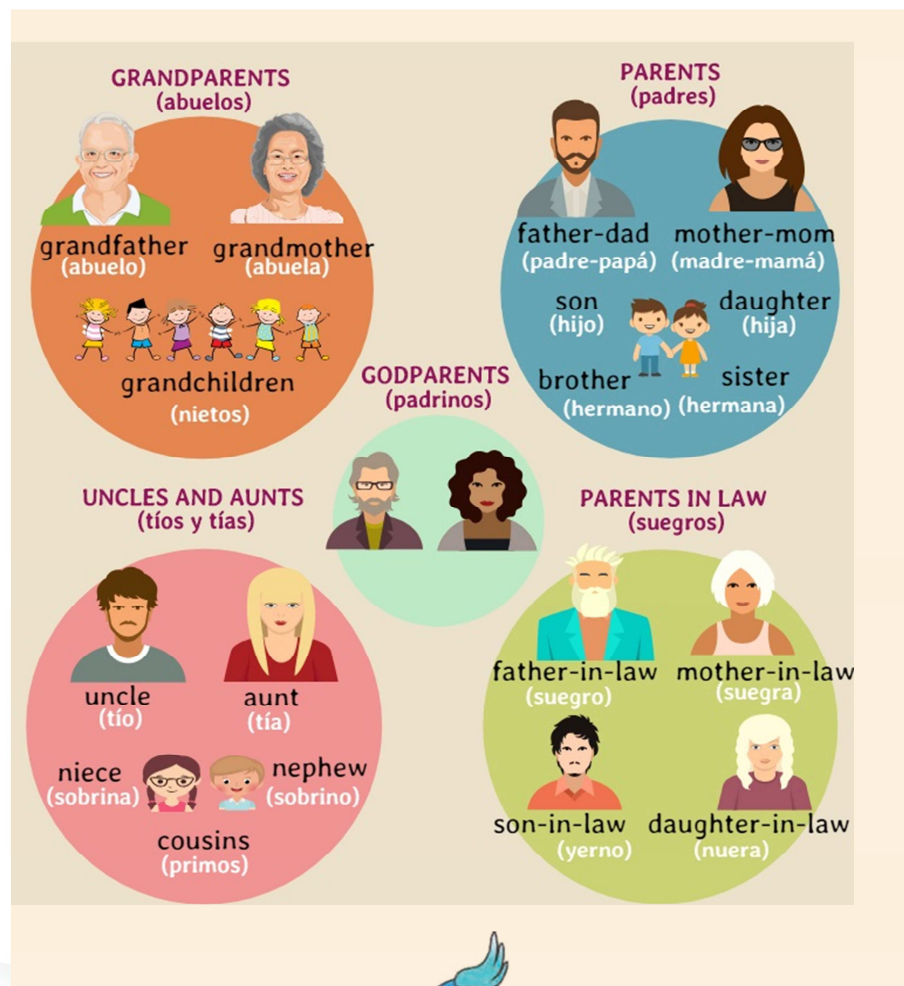

La palabra subrayada corresponde a la forma como se pronuncia en español.



# FICHA DE CONTENIDO 2

## INGLÉS

Educación Media General (EMG) y Educación Media Técnica (EMT)

Períodos y Semestres - Guía de Aprendizaje

### Family (Familia)

- **Grandparents** /'græn ɛərənts/: abuelos, esta palabra incluye abuelo y abuela.
- **Grandson** /'grændsɒn/: nieto.
- **Granddaughter** /'grændɔːtər/: nieta.
- **Aunt** /aʊnt/: tía.
- **Uncle** /'ʌŋkl/: tío.
- **Cousin** /'kʌzɪn/: primo o prima, funciona para masculino y femenino.
- **Nephew** /'nefjuː/: sobrino.
- **Niece** /'niːs/: sobrina.
- **Mother-in-law** /'mɒðər-ɪn-lou/: suegra.
- **Father-in-law** /'fɑːðər-ɪn-lou /: suegro.

